



โครงการประกวดแนวความคิดพัฒนาลานกีฬากรุงเทพมหานคร (นักศึกษา)

ความเป็นมา

ด้วยนโยบายของ กรุงเทพมหานคร มีความต้องการพัฒนาลานให้เป็นพื้นที่ส่งเสริมสุขภาพ ส่งเสริมการมีส่วนร่วมของชุมชนในการสอดส่องดูแลรักษาลานกีฬาทั่วกรุงเทพ ส่งเสริมกิจกรรมและสิ่งแวดล้อมชุมชน สร้างบรรยากาศเปิดรับผู้คนรองรับการใช้งานสำหรับทุกวัย และมีความเป็นเอกลักษณ์

โดย กทม. นั้นมีลานกีฬาทั้งสิ้น 1,034 แห่ง กระจายอยู่หลายพื้นที่ทั่วทั้งกรุงเทพมหานคร เช่น ใต้ทางด่วน โรงเรียน สถานที่ทางศาสนา สวนสาธารณะ เป็นต้น ซึ่งในหลายพื้นที่ขาดการดูแลรักษาปรับปรุงทำให้มีสภาพทรุดโทรมเป็นแหล่งมั่วสุม ซึ่งอาจก่อให้เกิดอันตรายต่อชีวิตและทรัพย์สินได้ อีกทั้งยังขาดการบริหารจัดการที่มีความยั่งยืน

ดังนั้นเพื่อเป็นการแก้ไขปัญหาดังกล่าวสมาคมสถาปนิกสยาม ในพระบรมราชูปถัมภ์ สมาคมภูมิสถาปนิก ประเทศไทย และ กรุงเทพมหานครจึงเห็นควรจัดกิจกรรมประกวดแนวความคิดการออกแบบ “ลานกีฬาเพื่อทุกคน” ขึ้นเพื่อให้ผู้ที่สนใจนำเสนอแนวความคิดต้นแบบในการพัฒนาพื้นที่ลานกีฬาที่มีความยืดหยุ่นเป็นต้นแบบสามารถนำไปปรับใช้กับพื้นที่ได้หลากหลาย ง่ายต่อการดูแลรักษา มีความยั่งยืนและนำไปพัฒนาก่อสร้างในพื้นที่จริงได้และชิงเงินรางวัลมูลค่ารวม 100,000 บาท พร้อมประกาศนียบัตร

วัตถุประสงค์

- เพื่อเป็นแนวทางปรับปรุงลานกีฬาของกรุงเทพมหานครให้รองรับกิจกรรมได้หลากหลายเหมาะกับกลุ่มคนทุกช่วงวัยตามความต้องการของผู้ใช้งานในพื้นที่
- เพื่อให้ นักศึกษาได้ใช้ความรู้ความสามารถในการออกแบบพื้นที่ลานกีฬาเพื่อจัดทำเป็นต้นแบบในการต่อยอดไปใช้ในการก่อสร้างในพื้นที่จริง
- เพื่อให้เกิดการประชาสัมพันธ์โครงการในวงกว้างและสร้างแรงจูงใจให้ประชาชนมีส่วนร่วมในการพัฒนาพื้นที่ลานกีฬากรุงเทพมหานครมากขึ้น

คุณสมบัติของผู้ส่งผลงาน

นักเรียนและนักศึกษาทุกชั้นปี สามารถส่งผลงานเข้าร่วมกิจกรรมเป็นแบบกลุ่มหรือเดี่ยวก็ได้

เงื่อนไขการประกวดแบบ



ผู้เข้าประกวดแบบจะต้องนำเสนอแนวคิดในการออกแบบพัฒนาลานกีฬาชุมชนร่มเย็น เขตบางแค เพื่อเป็นต้นแบบ
ลานกีฬาที่มีความเหมาะสม โดยจะต้องเสนอแนวทางในการนำไปปรับใช้กับลานกีฬาอื่น ๆ ที่มีอยู่ทั่วทั้งกรุงเทพมหานคร
รายละเอียดตามภาคผนวก

ขั้นตอนการสมัครและส่งผลงาน

1. การสมัครแบ่งตามเป็นประเภทดังนี้

สมัครเข้าร่วมประกวดแบบที่ <https://forms.gle/Z7oVs3bFisTmK26WA> หรือ สแกน QR Code



หลังจากทำการสมัครเข้าร่วมการประกวดแบบแล้วผู้สมัครจะได้รับหมายเลข (ID) สำหรับใช้ในการส่งแบบ และ
รายละเอียดพื้นที่ที่จะต้องทำการออกแบบ

2. ผู้เข้าประกวดจะต้องส่งผลงานดังต่อไปนี้

- ก) ผู้เข้าประกวดจะต้องจัดทำแบบการนำเสนอผลงาน แสดงรายละเอียด ผังบริเวณ รูปด้าน ระบุเป็นขนาดงาน
กราฟิก (Graphic Scale) พร้อมอธิบายแนวคิดในการออกแบบ (Concept Design) และรูปทัศนียภาพ
แสดงรูปแบบภายนอกอาคาร ภายในอาคาร อย่างละ 1 มุม เป็นอย่างน้อย ขนาด A1 แนวตั้ง ไม่เกิน 1 แผ่น
จัดทำเป็นไฟล์ JPG ความละเอียดไม่ต่ำกว่า 300 dpi ขนาดไฟล์ไม่เกิน 30 MB พร้อมคำอธิบายรายละเอียด
โครงการไม่เกิน 1 หน้า เป็นไฟล์ PDF
- ข) จัดส่งไฟล์ผลงานมาที่ Email: asadesign2023@gmail.com โดยตั้งชื่อไฟล์ด้วยหมายเลข (ID) สำหรับใช้ใน
การประกวดแบบของผู้เข้าร่วมประกวดเท่านั้น

หลังจากส่งผลงานทาง Email แล้ว ให้ผู้เข้าประกวดพิมพ์เอกสารลงบนบอร์ดแข็งสีขาวขนาด A1 แนวตั้ง จัดส่งมาที่

เรียน คณะกรรมการจัดประกวดแบบลานกีฬา

สมาคมสถาปนิกสยาม ในพระบรมราชูปถัมภ์

248/1 ซอยศูนย์วิจัย 4 ถนนพระรามที่ 9 แขวงบางกะปิ เขตห้วยขวาง กรุงเทพฯ 10310



คณะกรรมการตัดสินการประกวดแบบ

1. ผู้แทนจากกรุงเทพมหานคร
2. คุณกศินทร์ ศรศรี Volume Matrix Studio
3. มล.วรุฒม์ วรวรรณ Vin Varavarn Architects
4. คุณนนทวัฒน์ เจริญชาติศรี DUCTSTORE the design guru
5. คุณอรรถพร คบคงสันติ TROP : terrains + open space

กำหนดการประกวดแบบ

- | | |
|----------------------------|------------------------------|
| วันที่ 28 กุมภาพันธ์ 2566 | ประกาศเชิญชวน |
| วันที่ 18 เมษายน 2566 | ส่งแบบประกวด |
| วันที่ 20-23 เมษายน 2566 | ตัดสินการประกวดแบบโครงการฯ |
| วันที่ 24 เมษายน 2566 | ประกาศผลการคัดเลือก |
| วันที่ 25 – 30 เมษายน 2566 | จัดแสดงผลงานในงานสถาปนิก 66' |

หลักเกณฑ์ในการพิจารณาตัดสิน

คณะกรรมการตัดสินการประกวดแบบจะดำเนินการพิจารณาตัดสินการประกวดแบบฯ ดังนี้
การประกวดแบบแนวความคิดเบื้องต้น (Conceptual Design) คณะกรรมการตัดสินจะคัดเลือกแบบที่ได้รับคะแนนมากที่สุดตามลำดับ จำนวน 5 ผลงาน โดยให้คะแนนจากหลักเกณฑ์ดังนี้

1. ความน่าสนใจของเนื้อหาสาระ แนวคิดในการออกแบบ
2. ความหลากหลายและยืดหยุ่นในการนำไปปรับไปปรับใช้กับลานกีฬาขนาดอื่นๆได้
3. เป็นมิตรกับสิ่งแวดล้อม และง่ายต่อการดูแลรักษา



รางวัลสำหรับผู้ชนะการประกวดแบบ

ประเภทนักศึกษา

รางวัลชนะเลิศ ได้รับเงินรางวัลมูลค่า 60,000 บาท พร้อมเกียรติบัตร

รางวัลชมเชย 4 รางวัล ได้รับเงินรางวัลมูลค่า 10,000 บาท พร้อมเกียรติบัตร

กรรมสิทธิ์ในข้อมูล เอกสาร และแบบประกวด

ข้อมูล เอกสาร และแบบประกวด ทั้งหมด ผู้จัดการประกวดแบบสามารถนำไปใช้ในการเผยแพร่ประชาสัมพันธ์ได้เท่าที่
ส่วนลิขสิทธิ์จะเป็นของผู้ออกแบบ เว้นแต่ผู้ว่าจ้างได้รับความยินยอมจากผู้ออกแบบเป็นลายลักษณ์อักษร

ขั้นตอนการดำเนินงานต่อไป

สมาคมสถาปนิกสยามฯ จะส่งมอบแบบการประกวดให้แก่กรุงเทพมหานคร เพื่อเป็นแนวทางในการนำไปพัฒนาพื้นที่ลาน
กีฬาต่อไป



ภาคผนวก

ข้อมูลลานกีฬาชุมชนร่มเย็น เขตบางแค

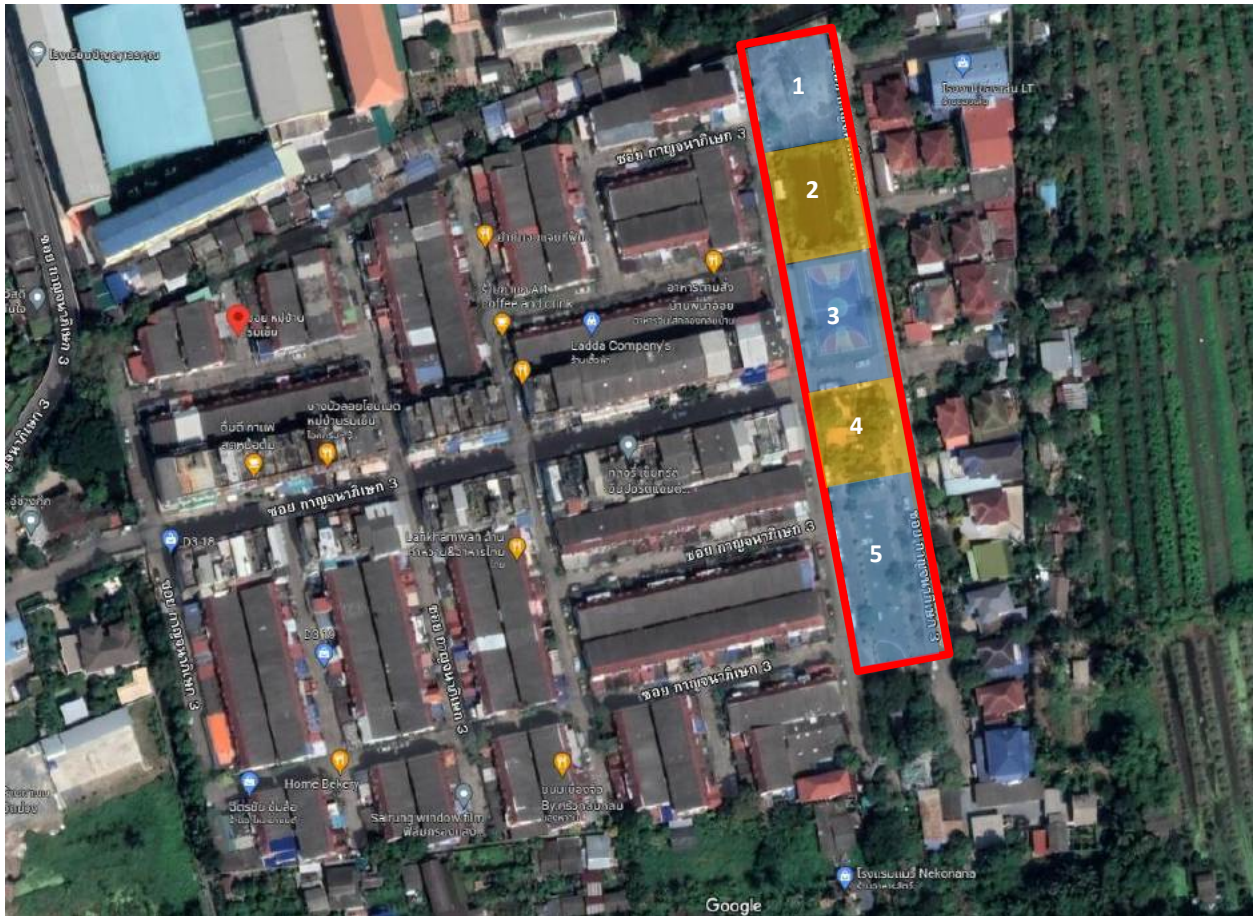

องค์ประกอบพื้นที่เดิม

1. ลานกีฬา เดิมเคยใช้เป็นสนามบาสแต่เนื่องจากไม่มีผู้มาใช้บริการจึงมีสภาพทรุดโทรม
2. บ่อบำบัด ปัจจุบันถูกปล่อยทิ้งร้างเนื่องจากไม่มีการบำบัดแล้ว
3. ลานกีฬา สนามฟุตบอลยังมีผู้ใช้งานอยู่ในปัจจุบัน
4. ศาล และ แปลงผักสวนครัว
5. ลานอเนกประสงค์ ปัจจุบันมีเครื่องเล่นสำหรับเด็กและผู้ใหญ่

* อนึ่งพื้นที่ดังกล่าวอยู่ใต้เส้นทางของเสาไฟฟ้าแรงสูงผู้เข้าประกวดสามารถนำเสนอแนวความคิดโดยคำนึงถึงข้อจำกัดของพื้นที่หรือไม่คำนึงก็ได้ เพื่อให้ได้แนวความคิดที่สามารถนำไปปรับใช้กับพื้นที่อื่นๆได้อย่างหลากหลาย



ความต้องการพื้นฐาน

1. ลานอเนกประสงค์ที่สามารถรองรับกิจกรรมได้หลากหลายประเภทเหมาะสมกับทุกช่วงวัยเช่นสนามกีฬา สนามเด็กเล่น พื้นที่วางเครื่องออกกำลังกาย ดึงดูดให้ผู้คนเข้ามาใช้งานพื้นที่มากขึ้น
2. สวนสุขภาพ
3. พื้นที่อื่นๆตามผู้ออกแบบนำเสนอ



ลานกีฬาชุมชนร่มเย็น

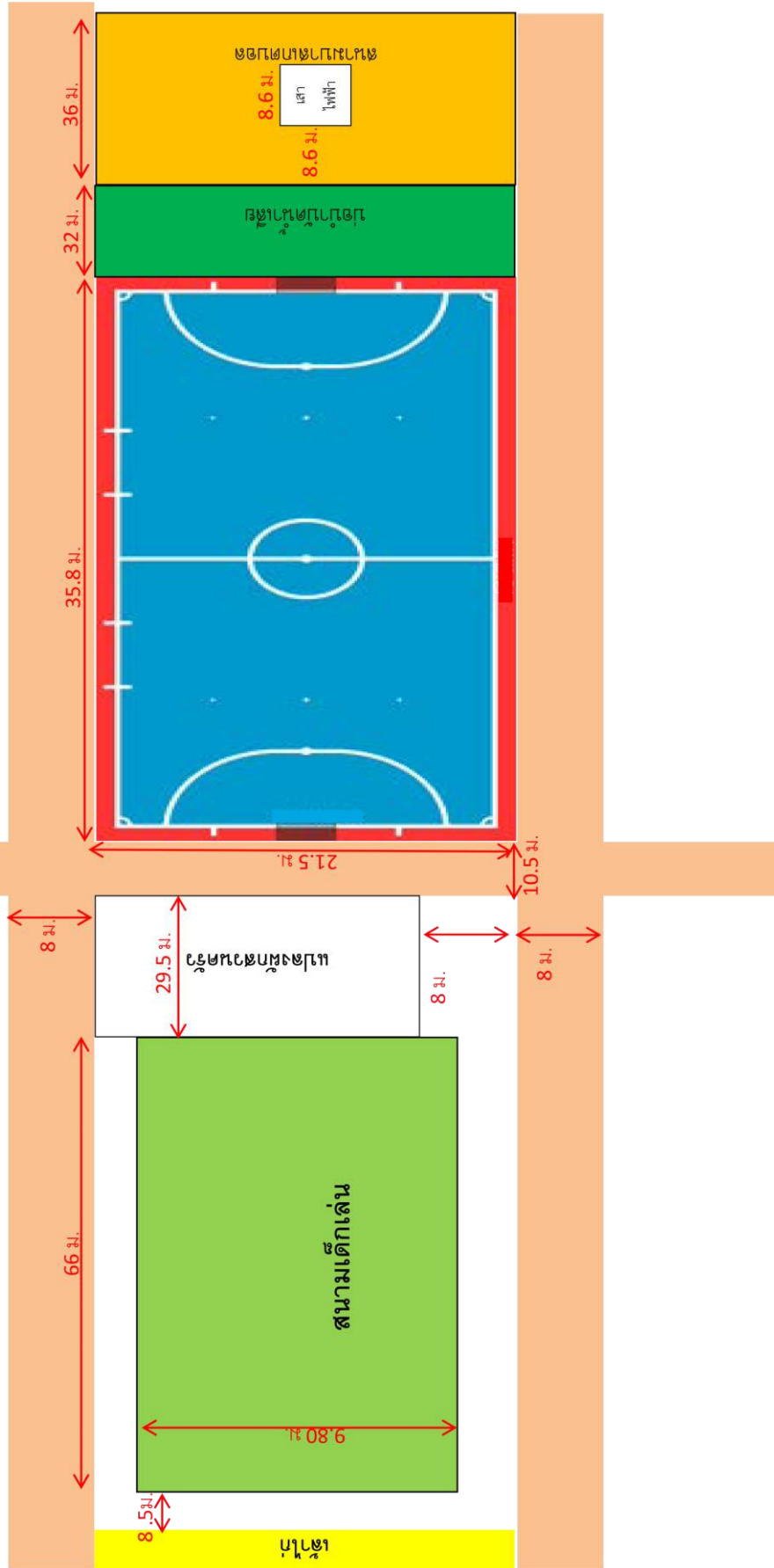



1. ลานกีฬา





2. บ่อบำบัด ปัจจุบันถูกปล่อยทิ้งร้างเนื่องจากไม่มีการบำบัดแล้ว





3. ลานกีฬา สนามฟุตบอลยังมีผู้ใช้งานอยู่ในปัจจุบัน

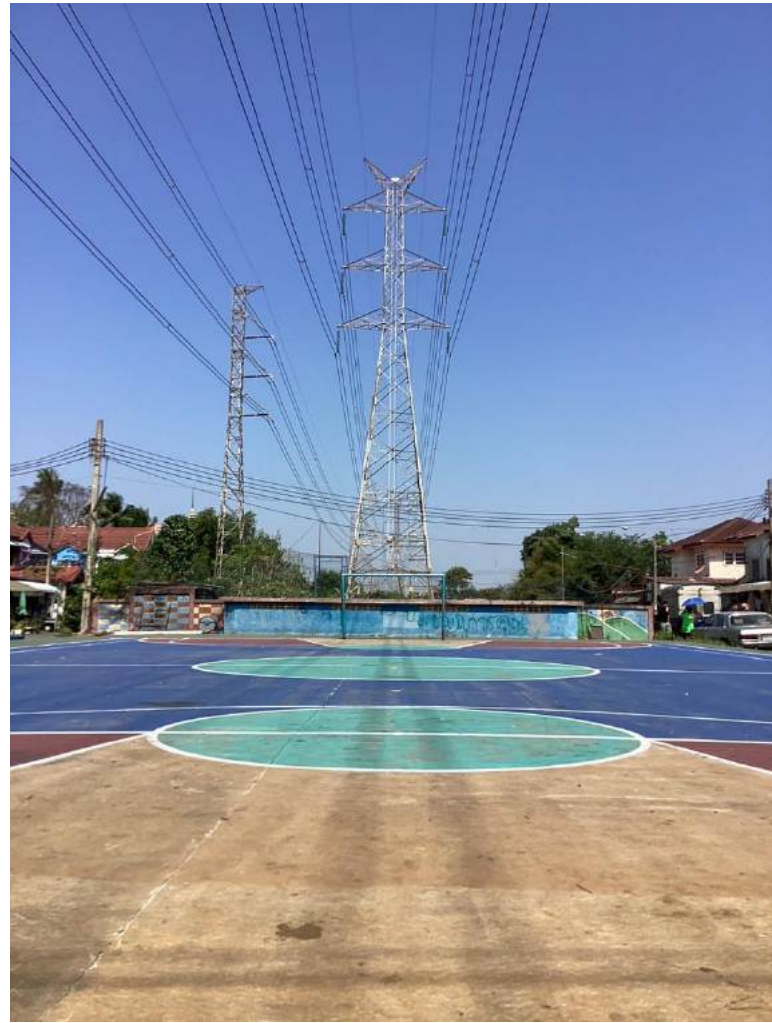



4. ศาล และ แปลงผักสวนครัว





5. ลานอเนกประสงค์ ปัจจุบันมีเครื่องเล่นสำหรับเด็กและผู้ใหญ่





มาตรฐานการจัดตั้งลานกีฬากรุงเทพมหานคร

เกณฑ์	ประเภท		
	A	B	C
1. เนื้อที่ที่สามารถ ใช้ทำกิจกรรมได้	มากกว่า 1 ไร่	200 ตารางวา - 1 ไร่	มีเนื้อที่จำกัด (ไม่ต่ำกว่า 50 ตาราง วา)
2. จำนวนผู้ใช้บริการ	มากกว่า 100 คน/วัน	ไม่ต่ำกว่า 50 คน/วัน	ไม่จำกัดจำนวน ผู้ใช้บริการ
3. จำนวนอาสาสมัครลาน กีฬา	1 คน ต่อ 1 แห่ง	1 คน ต่อ 4 แห่ง	1 คน ต่อ 6 แห่ง
4. จำนวนกิจกรรม	เล่นกีฬาได้มากกว่า 5 ชนิดขึ้นไป	เล่นกีฬาได้มากกว่า 3 ชนิดขึ้นไป	เล่นกีฬาได้ 1 - 2 ชนิด
5. ระยะเวลาการให้บริการ	ไม่จำกัดระยะเวลาการ ให้บริการ	จำกัดระยะเวลา	จำกัดระยะเวลา
6. การบริการอุปกรณ์	มีที่เบิกจ่ายอุปกรณ์ อยู่ในบริเวณลานกีฬา	มีที่เบิกจ่ายอุปกรณ์อยู่ใกล้ลานกีฬา และผู้ใช้บริการสามารถรับรู้ได้	
7. กิจกรรมประจำในลานกีฬา	มีกิจกรรมในลานกีฬา ที่ผู้ใช้บริการทุกคน สามารถเข้าร่วมได้ เช่น แอโรบิก	มีกิจกรรมที่เพียงพอต่อการให้บริการแก่ผู้ใช้	
8. ความปลอดภัย	ต้องมีรั้วกันเพื่อป้องกัน อุบัติเหตุ	ควรมีรั้วกันในลานกีฬาที่มีอัตราต่อการเกิดอันตราย	
9. การบริหารจัดการ	มีคณะกรรมการดูแลรับผิดชอบ มีการบริหารจัดการที่ดี		
10. กรรมสิทธิ์ที่ดิน	เป็นที่ดินของรัฐหรือเอกชนที่อนุญาตให้ใช้เป็นลายลักษณะถาวรเกินกว่า 7 ปี		
11. แสงสว่าง	ควรมีแสงสว่างเพียงพอ (หากเป็นลานกีฬาประเภท A ต้องมีแสงสว่างและไฟฟ้าตลอดระยะเวลาการให้บริการ)		